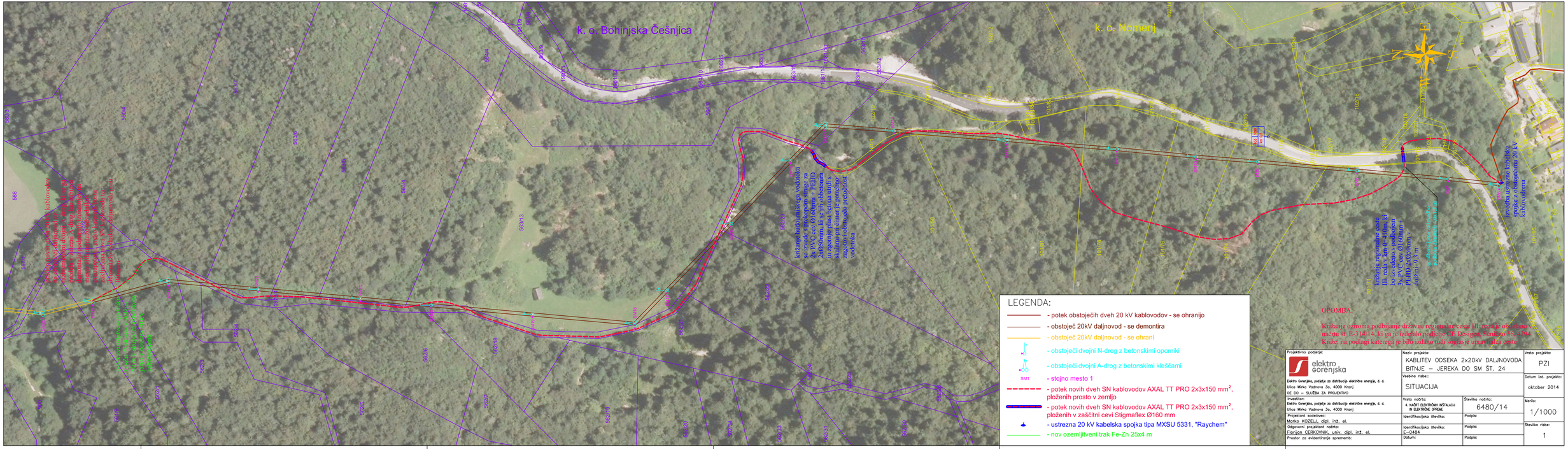
k. o. Bohinjska Češnjica
k. o. Momanj
križanje hidrotehnika vodovka
zaščitna PE kolektor dolžine 25 m
z betonskimi bloki na vsaki strani
in zgornjim glavnim kablom tipa
MXSUL 3x150/25 mm2
Skalna pri kleti je potrebna
zaradi robnega pretočnega
vodotka
križanje regionalne ceste
III. red. v km 0+419 m, k.
3a, z betonskim kolektorjem
PEHD 2x050mm v
dolžini 9,3 m
izvedba varnostnega kabelska
spojke z obstoječim 20 kV
kablovodom
OPOMBA:
Križanje ozroma podhijanje drž. in reg. makadamske ceste III. reda z obstoječim kablovodom po načrtu st. E-314/14, ki ga je izdelalo podjetje CE Design, Kranjska 16, 4244 Kržišče, na podlagi katerega je bilo izdano tudi soglasje upravljalca ceste.
LEGENDA:
- potek obstoječih dveh 20 kV kablovodov - se ohranijo
- obstoječ 20kV daljnovod - se demontira
- obstoječ 20kV daljnovod - se ohrani
- obstoječi dvojni N-drog z betonskimi oporniki
- obstoječi dvojni A-drog z betonskimi kleščami
SM1 - stojno mesto 1
- potek novih dveh SN kablovodov AXAL TT PRO 2x3x150 mm², položenih prosto v zemlju
- potek novih dveh SN kablovodov AXAL TT PRO 2x3x150 mm², položenih v zaščitni cevi Stigmaflex Ø160 mm
- ustrezna 20 kV kabelska spojka tipa MXSU 5331, "Raychem"
- nov ozemljitveni trak Fe-Zn 25x4 m
Projektivno podjetje:
elektro gorenjska
Elektro Gorenjska, podjetje za distribucijo električne energije, d. d.
Ulica Mirka Vadnova 3a, 4000 Kranj
DE DO – SLUŽBA ZA PROJEKTIVO
Investitor:
Elektro Gorenjska, podjetje za distribucijo električne energije, d. d.
Ulica Mirka Vadnova 3a, 4000 Kranj
Projektant sodelovaci:
Marko KOZELJ, dipl. inž. el.
Odgovorni projektant načrta:
Florijan CERKOVNIK, univ. dipl. inž. el.
Preator za evidentiranje sprememb:
Naziv projekta:
KABLITEV ODSEKA 2x20kV DALJNOVODA BITNJE – JEREKA DO SM ŠT. 24
Vsebina risbe:
SITUACIJA
Vrsta načrta:
4. NAČRT ELEKTRIČNEGA INŠTALACIJ IN ELEKTRIČNE OPREME
Identifikacijska številka:
E-D484
Datum:
Številka načrta:
6480/14
Podpis:
Podpis:
Podpis:
Vrsta projekta:
PZI
Datum izd. projekta:
oktober 2014
Merilo:
1/1000
Številka risbe:
1